Diagnostikschema

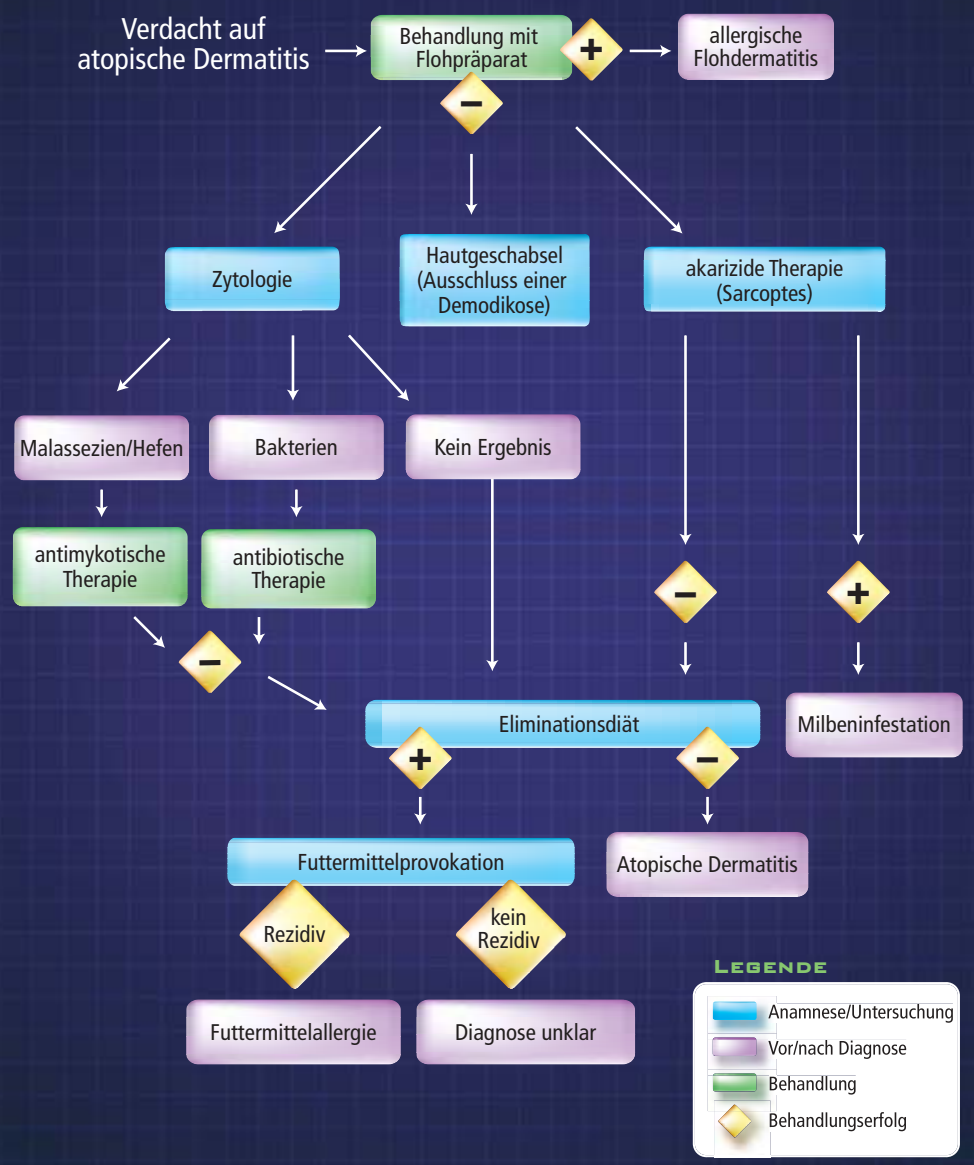

Patient: **Datum:**

Ein Verdacht auf Atopie ergibt sich, wenn im Rahmen der Anamnese und erster Untersuchungen mind. drei Hauptmerkmale und drei Nebenmerkmale festgestellt wurden:

Hauptmerkmale:

- ☐ Erstes Auftreten im Alter von 6 Monaten bis 3 Jahren
- ☐ Pruritus, der auf Kortikosteroide anspricht
- ☐ Erythem im Gesicht / Ohren
- ☐ Pododermatitis
- ☐ Cheilitis

Nebenmerkmale:

- ☐ Rassedisposition
- ☐ Familiendisposition
- ☐ Chronische / rezidivierende Dermatitis
- ☐ Leckdermatitis
- ☐ Hinterhandfalte betroffen
- ☐ Hyperhidrose
- ☐ Saisonale Schwankungen
- ☐ Unterschiedliche Stärke bei Ortsveränderungen

Diagnose: Atopische Dermatitis JA ☐ NEIN ☐

Zielsicher behandeln

Atopica
Ciclosporin A